



大阪よどがわ市民生活協同組合
吹田市幸町4-1 ☎ 06 (6319) 5619
発行責任者：貴 恒夫

笑顔ひろがる 豊かなくらし
食の安全 子どもの未来 地球環境 守りたい

機
関
紙

よどがわ

8

AUGUST
2022.8.1 No.443
次号は8月29日発行です



特集 井ゲタ竹内“恩納村もずく”



<https://www.yodogawa.coop/>

検索 よどがわ生協



← 公式facebook
「大阪よどがわ市民生活協同組合」

公式Instagram →
「@yodogawacoop」



エコアクション21
認証番号0008727

よどがわ市民生活協同組合は環境マネジメントシステムに基づいたとくみを行なっています。

よどがわ市民生協では 学習会を実施

よどがわ市民生協では、これまでも
井ゲタ竹内さんの『サンゴ再生』への



沖縄の海のお話から
もずくまで



生産者交流会

取り組みを、生産者交流会
などで学習会を行い、組合
員さんへ協力を呼びかけて
きました。



サンゴの植付作業は生産者が
漁の合間を縫って行います

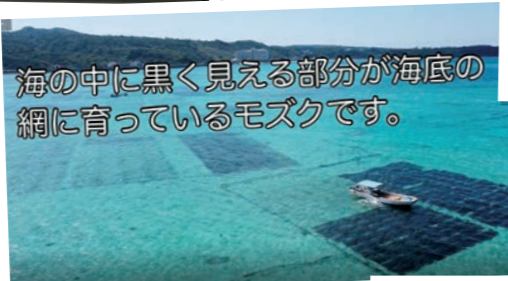

海の中に黒く見える部分が海底の
網に育っているもずくです。



もずくの収穫は海にもぐり
ポンプで吸い上げて行います

素材への こだわり

もずくの養殖から
加工まで



人の目と手で、ていねいに選別



微生物検査を経て、出荷



自動調味料調合

●表紙のレシピ● たべるねばねば ドレッシングの サラダ

材料 (2人分)

- レタスまたはグリーンリーフ……4枚
- 海藻ミックス[乾燥]……5g
- オクラ……5本
- プチトマト……4個
- 蒸し大豆……大さじ4
- パプリカ……適量

- ★ たべるねばねばドレッシング
- 長芋……150g
- 味付けもずく……2パック
- オリーブ油……大さじ1
- 塩……少々
- こしょう……少々

作り方

- 1 海藻ミックスは水で戻して、水気を切っておく。
- 2 オクラは色良く茹でておく。
ドレッシングを作る。長芋は皮をむいてすり下ろす。
ドレッシングの材料を全て加え、塩、こしょうで味を調える。
- 3 食べやすく手でちぎったレタス、①の海藻、オクラ、プチトマト、蒸し大豆、パプリカを彩りよく盛り合わせ、②のドレッシングをかける。

もずくも食べて サンゴを守ろう



青い空と青い海、清らかで
たくさんのサンゴが育つ

も食べて サンゴを守ろう

恩納村

株式会社 井ゲタ竹内
「もずく」の特長

- 保存料・化学調味料を使用せず、素材の
おいしさを活かした味付け
※衛生管理を徹底することで、保存性向上
のために添加される「カラシ抽出物」「香
辛料」を使用していません。
- もずくをたっぷり使用
- 歯ごたえとヌメリの両方があり、
やみつきになる食感



※包装容器の薄肉化
や減プラ、再生
PETの使用など、
プラスチックの削
減に努めています。

美しい遠浅の海が広がる沖縄県恩納村。
豊かな海で、もずくは元気に成長します。

味付もずくの老舗・井ゲタ竹内

創業して75年、長年にわたり自然のおいしさ、安全にこだわりながら
歩んでこられた老舗の水産加工品メーカーです。

「自然の恵みを生かし、心をこめた食品をつくりたい」という想いから、1971年に全国に先駆けて“パック入りの
味付けもずく”を開発しました。現在、国産もずくの95%以上が沖縄生まれ。井ゲタ竹内のもずくは、沖縄県にある
恩納村漁業で生産されています。もずくの養殖から、水揚げ、製品化まで徹底した管理を行なっています。
「実は、もずくの市場を育ててもらったのは、生協さん。私たちを見つけてくださりCO・OP商品となったことで、どんど
ん広がっていきました。」より安全・安心な管理を進めるために、ハセップ(HACCP:食品衛生管理の手法)を
2008年に取得。これは、味付けもずく工場においては全国初となりました。

のど越し爽やかで独特の食感おいしい、もずくー。歯ごたえがあり、ぬるぬるとした強い粘りには、体に良いと
されるフコイダンやアルギン酸などの食物繊維が多くふまれています。これからも素材のおいしさを活かしたもずくを
沖縄よりお届けします。



サンゴ再生もずく基金

サンゴは
海の元気のバロメーター

沖縄の海は「水温上昇によるサンゴの白化」などの問題で悩まされて
きました。もずくは環境の影響を受けやすく、その生態系の要となるのが
サンゴです。さまざまな生物を育む里海を守るため、2013年に「サンゴ
再生もずく基金」を設立。恩納村漁協・株式会社井ゲタ竹内・よど
がわ市民生協・おおさかパルコープによりサンゴ礁の海を育む運動に
取り組んでいます。

- 「恩納村産 味付け糸もずく」「味付け太もずく」1品につき、1円を寄付。
- サンゴの植え付けには、1本につき2,800円の費用がかかります。

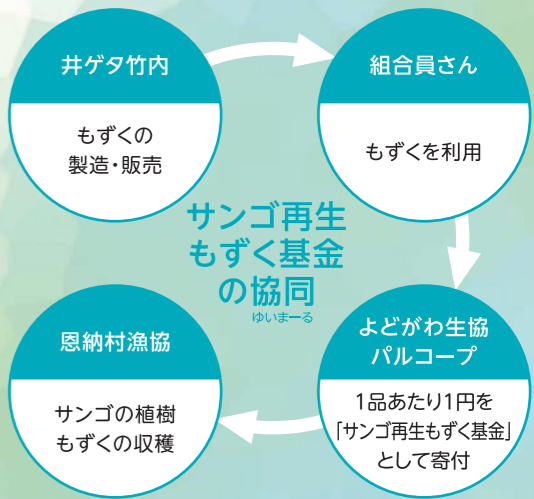

今年で本土復帰50周年を迎えた沖縄。平和を大切にする恩納村は「非核平和宣言村」として、
恩納漁港の入口に大きな石碑があります。

『機関紙よどがわ』リニューアルのお知らせ♪

『機関紙よどがわ』は8月号より、より多くの情報をお届けするため、小冊子・カラーでの発行になりました。コーナーも増えて、地域の課題を解決するために活動している団体などの情報もお届けします。『笑顔ひろがる豊かなくらし』のための読み物としてご活用ください。

小冊子・カラー化記念として、クイズ正解者には抽選でよどまるグッズをプレゼント!!



よどまる

A賞 生協商品セット
(主に常温食料品)

10人

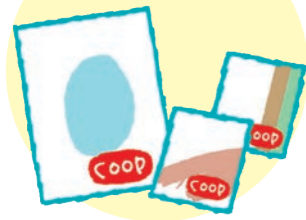

B賞 よどまるグッズ

10人



C賞 10人
図書カード 500円分



応募方法 11面のプレゼントクイズをご覧ください

よどがわくらしの助け合いの会 124

『ほのぼの』は、「こまった時はお互いさま」という気持ちを大切に、思いやりと感謝の心で支えられた組合員どうしの助け合いの活動をしています。

第18回『ほのぼの』総会を開催しました

6月29日(水)摂津市立コミュニティプラザにて、新型コロナウイルス感染防止に配慮しながら開催しました。今年の総会は14人の出席があり、2021年度の活動・会計報告と2022年度活動計画、幹事会体制について報告を行い承認されました。会員から『ほのぼの』の立場・役割の大切さがわかってよかった」「活動会員が増えるといいなあ」などの発言がありました。

総会後は、『元気なうちに暮らし方を考える「物」との上手なつきあい方』を学習しました。

〈活動会員のみなさんへ〉

9月17日(土)に、活動会員交流会を開催する予定です。くわしくは『ほのぼのニュース』にてご案内を予定しています。



お申込み・お問い合わせ

『ほのぼの』事務局(組織部) ☎06-6319-5619 (月~金 9~17時)

よどまるレポート

001 生協とは？

協同組合の歴史は、19世紀のイギリスにさかのぼります。イギリスでは世界に先駆けて産業革命が起こり、生産が飛躍的に増大しました。しかし一方で、工場働く人々は低賃金・長時間労働を強いられ、常に失業の不安にさらされていました。また、混ぜ物の入った商品や目方の足りない商品を高い価格で売り付けられるなど、不当な生活を強いられました。

そんな生活に耐えかねた人々の間で、お互いに手をつなぎ自らの生活を守ろうという協同組合運動が生まれました。これが「ロッヂデール公正開拓者組合」。生協のはじまりです。

それから、生協は働く人々の暮らしの守り手として世界に広がりました。

「一人は万人のために、万人はひとりのために」という協同の精神は今も変わらない考え方です。



ロッヂデール公正開拓者組合の最初の店舗 (現在は記念館)

地域とともに

2013年に木造平屋建てを改装した「多世代でつながる子育て空間」

発足のきっかけはメンバーのひとりが0歳の娘を連れ「金なし・家なし・仕事なし」の状態からシングルマザーとして豊中市に転居。地縁も血縁もない土地で仕事と保育所を探すことの困難に直面した経験から、子育ては家庭の中だけでなく地域全体でするのが理想だと実感。同市は核家族や転勤族が多く住み、孤立した子育てが地域課題でもあった



代表の測上桃子さん

ので、「子どもを真ん中に子育て世代とリタイア世代の「困った」と「得意」を持ち寄って暮らしをシェアできる、ゆるやかなコミュニティづくり」をコンセプトに掲げました。

困った時はお互いさま

かつての長屋暮らしのような、困った時はお互いさまの精神で現代版「向こう三軒両隣」のような共生の風景をつくりたい。そんな思いで学童保育からスタート。利用者のひとり親家庭のお母さんを始め大学生、シニア世代など性別・年齢・国籍も様々な仲間が集まり、たくさんの事業が枝葉のように広がりました。

令和3年「あしたのまち・くらしづくり活動賞」内閣官房長官賞を受賞し、誰もが活躍できる居場所として地域の子育て力のアップと、立場や役割を超えた繋がり作りに貢献しています。



今回は...

よどがわ市民生協が食材提供をしている団体紹介
団体名:【団欒長屋プロジェクト】

住所 豊中市蛸池西町1-3-32 連絡先 06-6836-9011

HP <https://danran-nagaya.com/>

「こどもを中心とした多世代交流の拠点」として学童保育・乳幼児保育・ホームサポーター派遣など子育て支援事業のほか、こども記者が地元取材するフリーペーパー「だんらんしんぶん」の発行、多世代交流イベントなどを開催。

理事会だより 2022年度 第3回理事会(2022年7月15日開催)



■仲間づくり(6/20現在)

6 月度純増	182人
組合員数	11万4,540人
組織率	10.6%

■出資金(6/20現在)

6 月度純増	700万円
出資金総額	42億8,397万円
1人当り平均	3万7,402円

議決事項

以下の事項について議決しました。

1. 2項組合員加入承認の件
2. 活動サポーター承認の件

報告事項

以下の事項について報告しました。

1. 前理事会(6月10日)以降のおもな活動報告
常勤理事会、組合員活動・地域連携推進、リスク管理委員会、他団体理事会などについて報告しました。
2. 6月度経営・事業
3. 第45回通常総代会振り返りの件

協議事項

以下の事項について協議しました。

1. 第1四半期概況の件

■損益の状況

	6月度(5/21~6/20)		
	実績額	計画比	前年比
供給高	12億4,912万円	100.6%	94.7%
事業総剰余金	3億9,859万円	102.6%	96.2%
事業経費合計	3億6,491万円	95.6%	99.7%
経常剰余金	4,525万円	526.2%	88.1%

	2022年度累計(2022/3/21~6/20)		
	実績額	計画比	前年比
供給高	38億6,334万円	103.3%	97.9%
事業総剰余金	12億4,578万円	105.9%	99.9%
事業経費合計	10億9,321万円	96.2%	101.9%
経常剰余金	1億7,356万円	348.5%	92.8%

※1万円未満は切り捨てて表示しています。

6月度商品検査報告

5月21日~6月20日

安全・安心の商品をお届けするため、商品検査室で検査を行っています。放射能検査の取り組みは、よどがわ市民生協のホームページにも掲載しています。

★商品検査の取り組み状況

商品検査数 976件(前年 889件)

検査の種類	検査件数	注意品	内容と結果
微生物検査	663	2	再検査・継続検査・調査を要するものが、新規品で1品・定番品で1品ありました。
残留農薬検査	50	なし	問題ありませんでした。
食品添加物検査他	51	なし	問題ありませんでした。
残留放射能検査	30	なし	生鮮・一般食品を検査し、すべて検出はありませんでした。(検出限界値は20ベクレル/kg)
卵質検査	140	なし	問題ありませんでした。
輸入食肉検査	18	なし	問題ありませんでした。
アレルギー(卵乳・小麦)	24	なし	問題ありませんでした。

※おおさかバレルコープ商品検査室にて実施



暑〜い
今の時期は
食中毒に気を
つけるんやで!!



6月度 5月21日~6月20日

あなたの声を聴かせてくださいカード報告

組合員さんの願いをもっと実現できるように、生協へのご意見・要望を『あなたの声を聴かせてくださいカード』にてお聴きしています。カードは毎月1週目の配送時に配布しています。複数枚、必要な場合は、配送担当者またはコールセンター(☎0120-727-263 月~金 9時~21時/土 9時~17時)にお申し込みください。



受付件数	商品への意見・質問など	既存商品の企画要望	新規商品取扱い希望	おすすめの声	商品以外(仕組・お礼など)	総計
	91	231	33	164	150	669
実現事例	●以前、東北支援の企画にあった、ささまさんの『笹かまぼこ』の取り扱いをお願いします。					8月4回にて実現



監事会だより

4月15日 税理士との意見交換

- 税理士より税務関係の点検状況についての報告を受け、意見交換を行いました。

4月20日 第12回監事会

- 2021年度の監査活動のまとめや2022年度監査計画などを協議しました。

4月20日~22日 期末監査

- 2021年度の決算や理事の業務執行の状況などについて、常勤理事や公認会計士との意見交換をはじめ、関係書類の点検などを行いました。

4月28日 コープきんき会員生協監事連絡会

- 監事が出席し、コープきんきより2021年度の事業報告や監査報告を受けました。

5月6日 第13回監事会

- 期末監査のまとめを行い、総代会に報告する監査報告書を作成しました。
- 2021年度の監査活動のまとめを決定しました。
- 2022年度の監査方針・計画を協議しました。

理事長・特定理事との意見交換

- 特定理事に監査報告書を提出し、意見交換を行いました。

6月9日 第45回通常総代会

- 監事が2021年度の監査報告を行いました。

第1回監事会

- 2022年度の特定監事に木下監事を互選しました。
- 総代会で役員報酬総額が決定されたのにもない、各監事の報酬額を決定しました。

6月10日 第2回監事会

- 2022年度の監査方針・計画を決定しました。
- 当面の監査計画を協議しました。
- 内部統制室と2022年度内部統制のすすめ方などについて意見交換を行いました。

7月7日 総代会に関する監査

- 総代選挙から総代会の開催準備、当日の運営、事後処理など、総代会に関する一連の取り組みが、法令・定款および各規約にのっとってすすめられているかを監査しました。

その他、監事は理事会、理事懇談会などに出席しています。

出資金の払い戻しについて

① 生協をやめる時(脱退)の払い戻しは、以下の通りです。

脱退の種類	脱退届の受付期間	出資金払い戻し日
法定脱退	毎月20日まで	翌々月末日
自由脱退	毎年12月20日まで	翌年 3月21日

- 法定脱退とは、エリア外転居※、組合員死亡による脱退です。
- 自由脱退とは、法定脱退以外の脱退です。

※よどがわ市民生協の定款に定められた区域(島本町・高槻市・茨木市・摂津市・吹田市・東淀川区・淀川区・西淀川区・豊中市・池田市・箕面市・豊能町・能勢町)外への転居のことです。

② 出資金は預貯金とは違い、自由に出し入れができませんのでご注意ください。出資金を減らす時(減資)は規定に基づき払い戻しされます。

③ その他のお知らせ

- 出資金の1人あたりの上限は100万円と定めています。
- 商品代金の未払いが残っている場合は、減資の払い戻し・脱退の受付はできません。
- お手続きは組合員ご本人しかできません。
- 事業の結果、一部お返しできない場合があります。

お問い合わせは

大阪よどがわ市民生協 コールセンター

☎0120-727-263(月~金 9時~21時/土 9時~17時)



Check! インフォメーション

よどがわ市民生協の組合員さんが参加できるイベント情報などをお知らせ



5月28日に田植えをしました

車で行く親子 稲刈り体験

5月に茨木市北部の田んぼをお借りして田植えをしました。成長した稲を刈る体験をしませんか?

日時 10月1日(土) **現地** 茨木市上音羽 (吹田市万博外周より約50分)

募集人数 5歳以上 6組(20人)

参加費 1人1,500円 ※キャンセル料9/24(土)~ ※後日生協登録口座より引き落とし(昼食代・圃場管理費)

持ち物 軍手・着替え・タオル・帽子・お茶・雨天時雨具用意

申し込み 締め切り 9月16日(金)

集合場所~田んぼへ各自で車移動

雨天時中止の場合あり

スケジュール(予定)

- 9:30 茨木市上音羽 集合・受付
- 10:00 田んぼへ移動
- 10:20 稲刈り作業開始
- 11:45 // 終了
- 12:00 昼食(お弁当)
- 13:30 現地解散

協力: 茨木市北部整備推進課



NO.1940

主催:大阪府生活協同組合連合会 共催:よどがわ保健生活協同組合・ほくせつ医療生活協同組合

参加費無料

~おおさかまるごと~ 健康チャレンジ2022に参加しませんか?

10月~11月の2ヵ月間、継続して健康づくりにチャレンジしてみませんか?チャレンジ後、12月20日(火)までに結果報告書に自己評価や感想を記入し、郵送してください。報告書提出者には参加賞などがあります。

8コースから好きなものを選んでチャレンジしましょう!(複数選択可)

コース	チャレンジ内容(例)
A 運動	ウォーキング ● タオル体操 ● 自転車 ● スポーツ・外遊び
B 食	毎日朝ごはん ● 控えめの間食 ● 野菜たっぷり
C 口の健康	1日1回はしっかり歯みがき ● 歯ブラシ毎月交換
D 脳	読書 ● クイズ・パズル ● 週1日は休肝日 ● 折り紙 ● 日記
E 禁煙・節酒	禁煙に挑戦!! ● 週2日の休肝日 ● 1日お酒は1合まで
F 快適な睡眠	1日7~8時間の睡眠 ● 寝る前に飲食はしない(コーヒーなど)
G 肥満の改善	毎日1回体重計に乗る ● 朝食はしっかり、夕食は軽く
H 私の健康法	笑う ● 毎日血圧測定 ● 週に1日ノーカーデー

参加申し込み方法

①組織部までお電話ください。参加申し込み資料請求締め切り後、9/1(木)~郵送にて『参加申し込みはがき付きパンフレット』をお届けします。

②パンフレットに付いている「申込書」に必要事項を記入の上、**9/16(金)までにポスト投函**してください。

パンフレット請求締め切り 8月26日(金)

NO.1946

申し込み・お問い合わせ・健康チャレンジのパンフレット請求は 組織部 ☎06-6319-5619 (月~金 9~17時)

共通注意事項

- 参加できるのは、組合員ご本人または、同居・同世帯(2世帯同居は不可)の家族 ●電車・バスなどの公共機関で参加し、車での参加は不可 ●先着順ではなく、締め切りまで申し込みOK ●締め切り日から1週間以内をめぐり、生協より「当選・落選」いずれも郵送でお知らせ ●各イラスト・作品写真はイメージ ●大人2人以上で参加希望の場合は(お友だちの組合員さんと一緒の場合は、お友だちの組合員コード必要)、組織部へ電話にて申し込む ●応募多数の場合は抽選 ●会場への行き方は各自調べ ●参加申し込み欄 ●組織部へ電話 ●インターネット(よどがわ市民生協ホームページ)

各注意事項

- A 健康状態に不安のある人はご遠慮ください
- 1 子ども同伴参加不可
- 2 子どもだけの参加不可
- 3 参加費は当日徴収
- 4 参加費は後日生協登録口座より引き落とし

たぐい 1歳~・要予約・無料・参加の組合員の子どものみ
たぐい 託児はありません
バスツアー 妊婦・0~2歳は参加不可

生活文化委員会「スマイル」より



スマイルサロン★ ~子育て中の組合員さん集まれ~!

参加費無料

「スマイルサロン」は、ほっこりとおしゃべりの時間を大切に毎月開催しています。楽しく子育てトークと名札ケースにデコパージュして楽しみましょう♪

大人のみの参加も歓迎!→各注意事項A

日程 8月25日(木) 10時30分~11時45分

会場 茨木クリエイティブセンター 3階 304 ※JR茨木駅・阪急茨木市駅より徒歩12分

募集人数 大人 6人

持ち物 マスク着用・飲み物・持ち帰り用袋(約11cm四方が入るサイズ)・筆記用具

申し込み 締め切り 8月5日(金)



ここからも申し込めるよ♪



NO.1939

くらし委員会「ひまわり」より



おもしろ●●!! 今日から変わるお片付け!!

●●は会場でお伝え!

参加費無料

日ごろから防災につながるお片付けをしてみませんか?防災もしっかり考えた片付けは未来を明るく開きます★

→各注意事項A

講師:南 あきこさん(おもしろ防災士)

日程 9月13日(火) 10時~12時15分

会場 摂津市立コミュニティプラザ 3階 コンベンションホール(1) ※阪急摂津市駅ロータリー前すぐ ※JR千里丘駅より徒歩10分

募集人数 大人 20人

持ち物 マスク着用・飲み物・筆記用具

申し込み PC

締め切り 8月26日(金)



NO.1947

組合員活動ニュース



5/10 生活文化委員会『スマイル』スマイルサロン★マスクケースづくりを開催

5月10日(火)、茨木市立福祉文化会館(オークシアター)にて、子育て中の人に集まっていただき、楽しく子育てトークとともに、タオルハンカチでマスクケースを作りました。「リフレッシュになった。また参加したい」との声が寄せられました。



5/16~ 春の組合員活動交流会・コープ委員会

コープ委員会は2022年度は19委員会ですスタートしました。よどがわ市民生協エリアを4つにわけて、5月16日(月)~5月23日(月)の間に、それぞれの地域で活動している委員さんがつどい、ハンドメイドを楽しみながら、交流を行いました。



5/19 春の組合員活動交流会・専門委員会

商品活動委員会・生活文化委員会・くらし委員会と各分野で組合員さんの願いや関心ごとを自主的・自発的に活動を行なっています。5月19日(木)茨木クリエイティブセンターにて専門委員がつどい、環境をテーマに蜜蝋ラップづくりと交流を行いました。



5/26 吹田・はっぴー♪はあとコープ委員会 日清商事さんによる寄せ植え体験を開催

5月26日(木)、よどがわ市民生協本部にて、『日清商事さんによる梅雨~初夏に楽しむ♪寄せ植え体験』を行いました。花の特徴など基本的なことから寄せ植え成功のコツまで、とても丁寧に教えていただきました。



5/26 6/8 6/23 吹田・ウキウキコープ委員会 ヨガでリラックス♪を開催

5月26日(木)・6月8日(水)・23日(木)計3回、『ヨガでリラックス♪』を行いました。「わかりやすい説明で、リラックスして楽しく参加しました」「子育て中のママからは、託児があったのでゆっくり楽しめた」と声がありました。



6/7 吹田・フリージアコープ委員会 サンスターさんによる オーラルケア学習会を開催

6月7日(火)よどがわ市民生協本部にて、サンスターさんによる『オーラルケア・歯周病学習会』を行いました。クイズも交えながら、楽しく今後のオーラルケアを学ぶことができました。



組合員さんのお便りコーナー

わいわいホスト



よどがねさん よどまる



インターネットからでも、お便りの応募ができます。

平和へのものがつこう！
戦争はどうしたらとめることができるのだろうか。抑止力は効果があるのか？暴力が強いのか？思えばかり。
(東淀川区 すずめさん)

心の交流の大切さ

新型コロナウイルスが完全に収束はしないものの、予防しながらいろいろんなことが復活してきました。わが家も同様、里親関係のイベントや行事も参加できるようになり、たくさんの人と交流できてうれしい限りです。「今の状況は？」「真実告知した？」「特別養子縁組した？」など深い話ができて、気持ちがあすつきり。これからも仲間を広げつつ、がんばっていききたいと思っています。
(東淀川区 なぎささん)



加入してよかったです！

年齢的に取り返しのない事故を起こす前にと、昨年愛車を手放したことや体調を崩したこと、重いものも自宅まで配達してもらえない、生協なら品質も安心できると思いい、加入しました。商品力タログも何度も読み返し、1週間楽しんでいます。「機関紙よどがね」にもいろいろな情報が載っていて、ためになります。8月号からますます内容が充実するよつで期待しています。
(吹田市 ももちさん)



組合員さんからのおたよりレシピ

機関紙6月号にて募集した『もずく料理』

もずく酢あえ

もずく酢カップに、きゅうり(薄切りでも千切りでも)、プチトマト(半分にカット)、カニかまフレークなどをあえるだけ。調味もそのままです。生食できる野菜ならなんでも入れられます♪
(茨木市 ぴこさん)



おすすめサラダをご紹介します♪

『あさ漬の素』を洋風にするレシピ♪

- ①ボールにかね七さんの『あさ漬の素こんぶ風味』を1袋4g(顆粒)と、オリーブオイルを適量に入れて混ぜます。
- ②そこに乱切りのきゅうりとトマト、しそ千切りを入れて混ぜます(揉まない)。健康的なサラダのできあがり♪

(箕面市 白鳥渚さん)



図書カード当たります Present Quiz

プレゼント★クイズ

締切: 8月29日(月) 必着 発表: 本紙445号

今月号によどまるは何体載っているでしょうか?

○体

クイズの答えを右の欄にご記入ください。

正解者の中から抽選で各10名の組合員さんにプレゼントします。

- A賞 生協商品 セット
- B賞 よどまるグッズ セット
- C賞 図書券500円分 セット

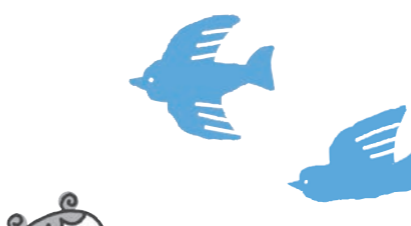

おたより募集

締切: 8月29日(月) 必着 発表: 本紙445号

本紙へのご意見・感想をお待ちしています。(原文を短くして掲載することがあります。ご了承ください)

441号クイズの答え

6月「23」日(木)

- #### 当選者
- 吹田市 ゆかりん さん
 - 高槻市 洋子 さん
 - 吹田市 トムトム さん
 - 高槻市 まる さん
 - 豊中市 テン さん

※当選者には8月末に図書カードを郵送します
応募総数 46通 正解 45通

〈キリトリ〉

クイズの答え ○体 A賞 B賞 C賞



※商品への意見・企画要望は「あなたの声を聴かせてくださいカード」をご利用ください。(6面参照)

Handwriting lines for the quiz answer and message.

※組合員: 組合員本人と同居・同世帯(2世帯同居は不可)の家族

お名前
ペンネームご希望の組合員さんはこちらへ()さん
組合員コード 5
請求明細書または出資証書をご覧ください

大人が2人以上はPCにて

参加申し込み欄

申し込みされる組合員さんはご記入ください
※組合員さんのみが参加できます

9月13日(火) おもしろ●●!! 今日から変わるお片付け!!
ご希望の組合員さんは ○をしてください 大人 1人 託児()歳 ()人

クイズの答え・おたよりの郵送方法

上のキリトリ用紙を封筒に入れて郵送してください。
※この応募で得た個人情報は、プレゼントの抽選と「わいわいポスト」や催事の連絡のみに使用します。

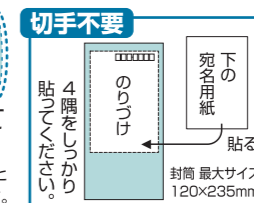

インターネットでおたより・クイズの応募ができます。
パソコン <https://www.yodogawa.coop/kumiai/kikanshi/quiz/>
携帯 <https://www.yodogawa.coop/k/>

5648790
取組人 大阪府吹田市箕面4番10号
大阪よどがね市民生協 組織部
お便り、クイズ 応募係 行
用紙在中



★切手不要★
差出有効期限 2022年11月1日 まで(切手不要)

キリトリせん

みんなで考えよう



平和のこと

組合員活動『平和グループ』より

よどがわ市民生協の組合員活動『平和グループ』は、「くらしと食の安全・安心は平和な社会から」を大切にしています。平和行動・情報を紹介する「よどピー通信」を年4回発行しています。

今後『平和のこと』では、今までよどピー通信で発信してきた記事や、平和グループの活動報告などを掲載いたします。組合員みなさんとともに平和について考える場になればと思います。



行ってきました! 玉造・戦跡めぐり

3月11日(金)、新型コロナ禍に見舞われて以来、久しぶりの行事を、めぐまれた天気の中で行うことができました。

講師を迎え、大阪大空襲で社殿や鳥居が破壊された三光神社や隣接する真田山旧陸軍墓地に行きました。日本で最も早く大阪に設置された旧陸軍墓地には、明治以降の西南戦争や日清、日露戦争、太平洋戦争までの戦病死者の5000基以上の墓碑があります。また、敷地内に第2次世界大戦の敗戦が発表された後に、外国人捕虜の

処刑が行われた場所があり、戦争の残酷さに言葉を失いました。その後、周辺を案内していただき、大阪上町台地の歴史にも思いを寄せ2時間ほどの行程を終えました。



【参加者の声】

- 戦争は時の支配者によって、まるで将棋の駒を動かすように若者の命を奪ってしまいます。人間関係を大切にしなければ。
- 大阪の中心地に戦争の爪痕を残し、戦争の歴史を伝える場所があることを、多くの人に知ってもらいたい。



環境のこと

一人ひとりの行動が

環境問題を自分事として考え、今の生活スタイルを見つめなおし、一人ひとりが行動を起こせば、大きなうねりとなって環境負荷を低減させていくことにつながります。そんな発信をこちらのコーナーで毎月行います!もちろん、組合員さんからの提案や生活の知恵なども紹介します。実践しているエシカルなこと、おたより欄からお寄せください(^^) /

「2030年に向けたよどがわの環境政策」は、第45回通常総代会議案書に掲載しています。ご希望される方は、組織部まで★



お盆期間についてご案内

共同購入事業部より

8月11日(木)・12日(金)・
15日(月)・16日(火)・17日(水)
配送お休みします

よどがわ市民生協では、昨年に続き今年もお盆期間中の配送を休止することで、暑さによる疲労・熱中症などから配送担当者の健康を守ります。働き続けられる環境づくりをめざし、さらなる配送品質の向上につなげたいと考えています。

コールセンターより

8月11日(木)・12日(金)・
15日(月)・16日(火)・17日(水) 9時～17時
13日(土)はお休みします

※夕食サポートは下記をご覧ください。

夕食サポート事業グループより

8月11日(木)・12日(金)
夕食弁当のお届けをお休みします

夕食サポートの
コールセンターも
お休みします

ご迷惑をおかけしますが、
ご理解とご協力をお願いいたします。