

大阪よどがわ市民生活協同組合
吹田市幸町4-1 ☎06(6319)5619
発行責任者：貫 恒夫

笑顔ひろがる 豊かなくらし
食の安全 子どもの未来 地球環境 守りたい

機
関
紙

よどがわ

3

MARCH
2023.2.27 No.450
次号は4月3日発行です

特集 『あわしま堂の和菓子』



<https://www.yodogawa.coop/>

検索 よどがわ生協



← 公式facebook
『大阪よどがわ市民生活協同組合』

公式Instagram →
『@yodogawacoop』



エコアクション21
認証番号0008727

よどがわ市民生協は
環境マネジメント
システムに基づいた
とどろきを行なっ
ています。

安全

新鮮

美しさづくり

おいしい和菓子を通して

気軽に和菓子を楽しめるのが魅力の『あわしま堂』さん。
創業96年の老舗ですが、より多くの人たちにお菓子を届けたいと、チャレンジしています。大量生産をしながら、手作り感を実現させた

もうすぐ創業100年「あわしま堂」のあゆみ

昭和2年(1927年)、いまも本社を構える愛媛県八幡浜市で酒まんじゅう屋として出発した「あわしま堂」。創業以来の『品質へのこだわり』を大切にしながらも、1960年に生産の機械化を始めました。業界に先駆けて機械化に取り組みながらも、手づくり感がある和菓子の大量生産を実現させました。



企業理念は、『美味しさづくり、笑顔づくり』。お菓子を通じて全国に笑顔の輪を広げたいと、愛媛・京都・栃木の3カ所の自社工場から商品をお届けします

おいしいお茶の淹れ方



煎茶

- 湯呑みに熱湯を入れ、お湯の温度を下げます。
 - 急須に茶葉を入れ、(二人分でティースプーン約2杯) 湯呑みのお湯を加えます。
 - 茶葉が開くまでしばらく待ちます。(30秒から1分程度)
 - 湯呑みに均等の濃さになるように、最後の一滴まで注ぎます。
- ※絞り切ることによって2煎目も淡くなり過ぎずおいしくいただけます。2煎目は、熱湯のまま急須に入れます。

ほうじ茶

香ばしい香りが持ち味のほうじ茶は、煎茶のようにお湯の温度を下げないで、熱湯を加えます。茶葉の量も煎茶より少し多めで、一人分3グラムが目安。蒸らす時間は30秒程度です。番茶や玄米茶も同じように淹れるとおいしくいただけます。



“笑顔の輪”を広げたい

早くから機械化に取り組むなどさまざまなことに秘訣を伺いました。



「あんこは自家炊き(自社製)」のこだわりが手作り感を生み出す

和菓子の材料としてよくある「あんこ」と「団子」。小豆は安全・安心にこだわったカナダ産を使い、高品質でありながらお買い求めやすい価格を維持しています。あんこは買い付けず、自社で炊いています。また、それぞれの商品に合うあんこや、嗜好の変化や、時代に合わせて改良しています。改良を重ねて妥協せずに、味と手作り感にこだわっています。『よくばり団子』の団子は国産の米粉100%で作成、「あんこと団子」「もちとたれ」の比率にもこだわっています。この手作り感へのこだわりが、美味しさづくり、笑顔づくりにつながっていると、日々一軒の和菓子屋時代を忘れずに、商品を作り続けています。



- 絶妙なお餅の食感
- 季節ごとに豊富な種類を製造しています



- 生地とあんこのバランスが最高♪
- 季節や天候で生地の練る時間が違うので毎日確認!
- 常に試行錯誤して改良しています!!



- 「醤油だれ(みたらし)」と「粒あん」の2つの味
- 「醤油だれ」は北海道産日高昆布だしでうま味をプラス♪

季節感のある和菓子をお届けしたい!!

安全・安心な和菓子で、ほっこりしてくださ〜い♪

食べていただく商品だからこそ、生産時には食品衛生の5S活動(整理・整頓・清掃・清潔・しつけ)を実施しています。

また素材選びにもこだわり、安全・安心の品質管理を徹底しています。特に季節や天候によって仕上がりに変化がでないように、細やかな調整を行いながら『変わらない味』を守り、長く親しまれる和菓子づくりを続けています。

ぜひ、あわしま堂の和菓子で、ほっと一息していただければと思います。



よりよい生協づくりのために

2022年度 組合員アンケート報告



よどがわ市民生協では、毎年「生協」「商品」「しくみ」「配達担当者」「コールセンター」について組合員にアンケートをしています。今後の改善点を明らかにし、今後の事業・経営にいかします。(3,000人の組合員を対象に2022年6月実施。回収率37.1%)



生協への満足度

現在、よどがわ市民生協に加入されて満足していますか？

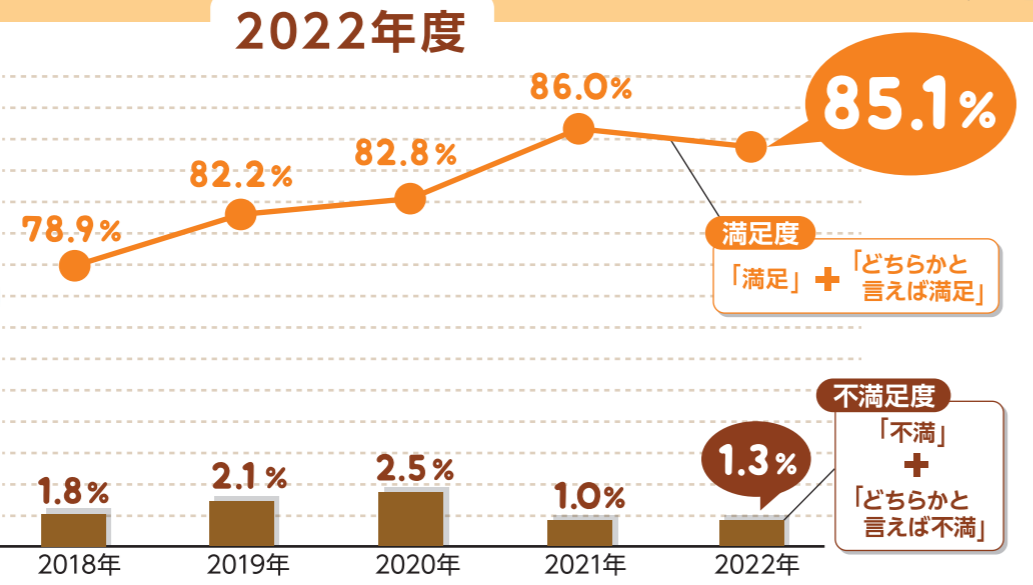

2022年度の傾向

配達担当者の満足度

2021年 79.6% → 2022年 80.7%

過去最高の80%台を越えました。「あいさつ」「会話・言葉づかい」は満足度が高い理由として多くあげられました。ただ、「どちらかと言えば満足」は増加しましたが、「満足している」が減少しました。「商品の取り扱い」「配達時間」について満足度の高い・低い両方の理由にあり、評価がわかれしました。



コールセンターの満足度

2021年 77.2% → 2022年 75.3%

今回も「会話・言葉づかい」「対応の迅速さ」は満足度が高い理由となりました。「つながりやすさ」「営業時間」は満足度の低い理由となっていますが、それ以上に「その他」が非常に多く、内容も多種多様となっています。



商品の満足度

2021年 80.1% → 2022年 80.2%

今回も過去最高の満足度になりました。「安全性」「利便性」は今回も満足度が最上位となりました。逆に「価格」「鮮度」「量目」は、どちらかと言えば満足度が低い理由としてあげられる割合が多く、課題となる項目です。



よどがわ市民生協に望むこと

- 1位 安全・安心な商品 80.2%
- 2位 低価格 42.7%
- 3位 品揃えの充実 18.9%

今回も「安全・安心な商品」が多く求められていることや、ウクライナ紛争や新型コロナなど、社会的諸問題による景気の影響により、『低価格』を求める声も昨年に続き上位となり、『品揃えの充実』を上回る結果になりました。

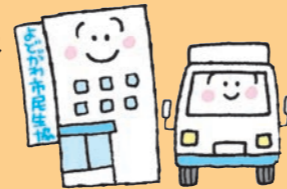

しくみの満足度

2021年 80.3% → 2022年 77.3%

過去同様に「商品のお届け状態」が1番の理由になりました。一方「配達曜日・時間」「個配管理手数料」は満足度が低い理由として多く挙げられました。配達曜日や時間が選択できない点が低評価となっています。

2022年度組合員アンケートの結果をもとに今後の課題をまとめ、さらなる改善に取り組みます。

よどまるレポート

008 夕食サポート10周年

日替わり弁当をお届け



2013年3月4日に夕食サポートが65食からスタートし、今年で10周年を迎えました。現在の食数は約2,500食です。

夕食サポートは、月曜から金曜日に、日替わりでごはん付お弁当(またはおかずのみ)をお届けする事業のことで、注文は1週間単位となっています。また、管理栄養士が献立をつくり、栄養バランスに

配慮したメニューの提供を行い、怪我・入院・買い物に困るで夕食づくりで困っている組合員に対し、夕食(弁当、副食)をお届けしています。



組合員のさまざまな声に答えて

アンケートの配布を行い、組合員の声を大切に、常に献立・食材の改善・開発をすすめています。

また、ご希望の組合員さんには安否確認を行い、不測の事態発生時には登録連絡先に連絡をいれます。身寄りの無い組合員さんには、自治体や地域の包括支援センターと連携し対応しています。



地域とともに

今回は...

よどがわ市民生協が食材提供をしている団体紹介
団体名: [シンママ応援団とよなか]
住所 豊中市庄内西町3-10-26
『ごはん処おかえり』



『ごはん処おかえり』がみんなの居場所

豊中市の南部は、少子高齢化が進む地域で、活動場所の『ごはん処おかえり』に集まって来る人たちも、赤ちゃんからお爺ちゃんお婆ちゃんまで世代年代問わずさまざまです。特に『シンママ応援団とよなか』の拠点であることから、訪れるシングルマザーに、『第2の実家』と呼ばれています。

『シンママ応援団とよなか』とは

さまざまな理由から、一人で子どもを育てているシングルマザーや発達障害のある子どもを持つお母さんたちを支えるべく2018年に発足しました。そして団体発足のきっかけとなったのは同年に起きた大阪北部地震です。LINEなどの口コミで、現在では相談者数140組を超えるまでになりました。

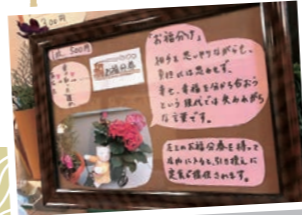

子どもたちの笑顔が見たくて

基本的には『ごはん処おかえり』での活動がメインで、毎日が子ども食堂として、子どもたちは

1日何度食べてもゼロ円という取り組みや、月に1回子ども参加型のご飯やおやつ作りのイベントを行なっています。

2022年は地元の庄内神社にて、子どもは完全無料でたのしめるイベントとして、「こども縁日」「冬のお楽しみ会」を行いました。どの子ども帰る時は両手いっぱいお土産を抱え「今度はいつやるの?」と、満面の笑みで声をかけてくれました。『経済状況でお祭りに来られない子を作らない』『お祭りに来る子を選ばない』ための完全無料イベントを継続して行なっていきたいと思います。特別なイベントも日常生活もどちらも大切に取り組みを続けていきたいと思っています。



こころの寄りどころであるために

『しんどい時にしんどいと言える場所』の大切さや重みを日々感じながら、これからも頑なに・頑固に、『お腹いっぱいになればなんとかなる!』を根拠なき理由に、地域の人たちの駆け込み寺のような居場所づくりを、今後も模索しながら行なっていきたいと思っています。

理事会だより 2022年度 第10回理事会 (2023年2月10日開催)

■仲間づくり(1/20現在)

1 月度純増	161人
組合員数	11万5,370人
組織率	10.6%

■出資金(1/20現在)

1 月度純増	1,335万円
出資金総額	44億3,348万円
1人当り平均	3万8,428円

■損益の状況

	1月度(12/21~1/20)		
	実績額	計画比	前年比
供給高	15億 781万円	112.1%	100.9%
事業総剰余金	5億2,767万円	109.5%	103.8%
事業経費合計	3億6,178万円	100.7%	101.7%
経常剰余金	1億6,835万円	135.8%	109.0%

	2022年度累計(2022/3/21~2023/1/20)		
	実績額	計画比	前年比
供給高	129億8,275万円	104.0%	98.1%
事業総剰余金	42億8,368万円	106.8%	100.5%
事業経費合計	36億1,980万円	97.1%	102.0%
経常剰余金	7億1,770万円	223.6%	94.9%

※1万円未満は切り捨てて表示しています。

議決事項

- 以下の事項について議決しました。
- 2022年度損益見直しおよび次年度課題の件
 - 新総代交流会開催の件
 - タイ産 産直登録バナナ30周年PJの件
 - 2022年度期末決算の会計方針の件
 - 2項 組合員加入承認の件

協議事項

- 以下の事項について協議しました。
- 春の総代懇談会開催の件
 - 特約付固定金利定期貯金の件
 - 組合員除名の件
 - 2023年度予算の件

報告事項

- 以下の事項について報告しました。
- 前回理事会以降のおもな活動報告
常勤理事会、組合員活動・地域連携推進、リスク管理委員会、年度末総代懇談会のすすめ方などについて報告しました。
 - 1月度経営・事業



配送時に
担当者に
渡してネ!!

リサイクル 回収報告 10月度~ 12月度

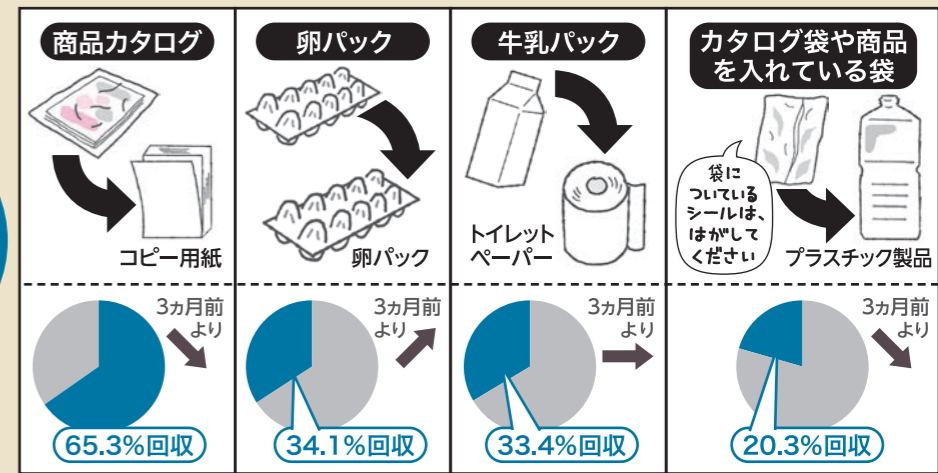

1月度商品検査報告

12月21日~1月20日

安全・安心の商品をお届けするため、商品検査室で検査を行っています。放射能検査の取り組みは、よどがわ市民生協のホームページにも掲載しています。

★商品検査の取り組み状況 商品検査数 866件 (前年 885件)

検査の種類	検査件数	注意品	内容と結果
微生物検査	591	4	再検査・継続検査・調査を要するものが、新規品で4品ありました。
残留農薬検査	43	なし	問題ありませんでした。
食品添加物検査他	76	なし	問題ありませんでした。
残留放射能検査	20	なし	生鮮・一般食品を検査し、すべて検出はありませんでした。(検出限界値は20ベクレル/kg)
卵質検査	100	なし	問題ありませんでした。
輸入食肉検査	12	なし	問題ありませんでした。
アレルギー(卵乳・小麦)	24	なし	問題ありませんでした。

※おおさかバルコブ商品検査室にて実施



1月度 12月21日~1月20日

あなたの声を聴かせてくださいカード報告

組合員さんの願いをもっと実現できるように、生協へのご意見・要望を『あなたの声を聴かせてくださいカード』にてお聴きしています。カードは毎月1週目の配送時に配布しています。複数枚、必要な場合は、配送担当者またはコールセンター(☎0120-727-263 月~金 9時~21時 / 土 9時~17時)にお申し込みください。

受付件数	商品への意見・質問など	既存商品の企画要望	新規商品取扱い希望	おすすめの声	商品以外(仕組・お礼など)	総計
	208	110	11	153	106	588
実現事例	●木戸食品さんの『から揚げの素 200ml』。この商品以外は使わないぐらいお気に入りです。次の企画はいつなのか悩まなくて済むように何ヶ月に1回は企画してほしいです!					3月1回で実現



利用・支払規則に関するお知らせ

利用・支払規則の利用停止につきまして、**2023年3月27日の商品代金引き落としより**口座振替不能での注文の受付を停止するタイミングを変更します。

2023年3月27日商品代金引き落としより

利用停止	内容	対応
コンビニ払い(口座振替手続き中)の場合	翌月最終配送日より注文の受付を停止します。*また組合が必要と認めた場合、注文受付済の商品のお届けを停止することもあります	
口座振替 1回目不能で金額が10万以上の場合	お知らせ(請求書)発効日の翌週より注文の受付を停止します。 *また組合が必要と認めた場合、注文受付済の商品のお届けを停止することもあります。	
口座振替不能 2回連続の場合		

※利用・支払規則はご利用ガイド17ページ、大阪よどがわ市民生協ホームページにも掲載しています。

お問い合わせは ▶ 大阪よどがわ市民生協 コールセンター ☎0120-727-263 (月~金 9時~21時 / 土 9時~17時)

Check!



インフォメーション

よどがわ市民生協の組合員さんが参加できるイベントです。下記の注意事項と共にご覧ください★

くらし委員会「ひまわり」より

今年は

2023年夏 へちまでグリーンカーテンをやってみよう!

種をお届けします。6月上旬までに種をまき、10月上旬までの間、グリーンカーテンで節約・省エネにチャレンジ!! 7月と9月に参加者どうしの交流会を予定しています。

※プランターや土・肥料などは各自でご用意を!
※よどがわ市民生協の組合員さんであれば、誰でも申し込みできます



夏の暑い日に、グリーンカーテンの緑が目によく、楽しめました。

昨年の感想

近所の人も、グリーンカーテンを見て「涼しそうやね」とホッとしている感じでうれしくなった。



NO.2011

生活文化委員会「スマイル」より



スマイルサロン★ 参加費無料 自分と向き合うカラーセラピー

8枚の色紙から直感で色を選び、その色の意味から自分の心を見つめてみませんか?
子どもと同伴参加もOK! → 各注意事項 A

日時 4月20日(木)
10時30分~12時

会場 茨木クワイエットセンター
3階 304
※JR茨木駅・阪急茨木駅より徒歩12分

募集人数 大人 8人 → 各注意事項 ①
持ち物 マスク着用・飲み物・筆記用具

申し込み
締め切り 3月31日(金)



NO.2013

くらし委員会「ひまわり」より



くらしテラス in 東淀川 参加費無料

くらしのさまざまなことについて、気軽に集まっておしゃべりしませんか? 交流することで新たな発見や気づきが見つかるかも!? みなさんの「暮らしを照らす」そんな身近な場にしましょう! 1回目の今回は「ふるしき七変化」ふるしき活用術を交えながらおしゃべりします。
子ども同伴OK! → 各注意事項 A

日時 4月25日(火)
10時30分~12時

会場 淡路こども食堂(自由空間)
東淀川区淡路5丁目10-7
※JR淡路駅・阪急淡路駅より徒歩10分

募集人数 大人 15人 → 各注意事項 ①
持ち物 マスク着用・飲み物・筆記用具
あればふるしき(会場にて貸出可)

申し込み
締め切り 4月7日(金)



NO.2012

申し込み・お問い合わせは ▶ 組織部 ☎06-6319-5619 (月~金 9~17時)

- 共通注意事項**
- 参加できるのは、組合員ご本人または、同居・同世帯(2世帯同居は不可)の家族 ●電車・バスなどの公共機関で参加し、車での参加は不可
 - 先着順ではなく、締め切りまで申し込みOK ●締め切り日から1週間以内をめどに、生協より「当選・落選」いずれも郵送でお知らせ
 - 各イラスト・作品写真はイメージ ●大人2人以上で参加希望の場合は(お友だちの組合員さんと一緒の場合は、お友だちの組合員コード必要)、組織部へ電話にて申し込む ●応募多数の場合は抽選 ●会場への行き方は各自調べ
 - 申し込み…参加申し込み欄 ●…組織部へ電話 ●インターネット(よどがわ市民生協ホームページ)

- 各注意事項**
- A 健康状態に不安のある人はご遠慮ください B Wi-Fi環境を推奨
 - ①子ども同伴参加不可 ②子どもだけの参加不可
 - ③参加費は当日徴収 ④参加費は後日生協登録口座より引き落とし
 - たぐい…1歳~ 要予約・無料・参加の組合員の子どものみ
 - たぐい…託児はありません
 - バスツアー…妊婦・0~2歳は参加不可

組合員活動ニュース



11/16 吹田・はっぴい♪はあとコープ委員会 アスマ工業さんによる 年末に向けてのおそうじ勉強会♪

そうじの基本は、「そうじの前に片付け」「上から下、奥から手前へ」とコツを学びました。参加者からは、「洗剤の使い分けやおすめの掃除道具の紹介があり、ためになりました。」と声が寄せられました。



11/17 コープ委員会をやりたい組合員さん 小川珈琲さんによる 珈琲の美味しい淹れ方♪

おいしい珈琲の淹れ方や、自分好みの珈琲を知ることができ、とても充実した時間を過ごしました。参加者からは、「珈琲の淹れ方やペーパーの折り方など間違えていました…。正しい淹れ方を知れてよかったです!」との感想が寄せられました。



11/28 吹田・あじさいコープ委員会 地球環境市民会議(CASA)さんによる 気候異変をもっと知ろう!

地球で起きている問題や私たちが今できることについて教えてもらいました。「一時ではなく、長期的な視点でグローバルに考えていく必要があると思います。今日からできることを実践していきたいです」と、参加者から声が寄せられました。



12/6 冬の組合員活動交流会

組合員活動(コープ委員会、専門委員会)をしている組合員さんを対象に59人の参加で交流会を行いました。各委員で考えてきた『クイズ』を出題し、お互いの活動について交流を行い、「クイズがおもしろく、勉強にもなり、知識が付き楽しめました!」と感想が寄せられました。



第3次受付ウクライナ食糧支援募金ご協力をお願い

この募金は、国際連合世界食糧計画WFP協会(国連WFP協会)を通じて現地に届けられ、今後長期化する難民へ現地の食糧支援として使用されます。

2月3回~5月4回

募金方法 注文書の募金カンパ欄「1417」に個数(100円単位)を記入してください。記入した回のみ募金になります。また、インターネット注文「eフレンズ」でも募金できます。

※この募金は所得税の寄付金控除の対象となりません。

今後ご協力をよろしくお願いいたします。



平和募金は4ヶケ6ヶケ注文欄「001418」で受け付けています

『よどまる』がLINEスタンプに登場!!

公式マスコットキャラクター『よどまる』がLINEスタンプになりました!
※スタンプは有料です。



ここから購入できるよ!



『よどまる』でトークを盛りあげてね♪

組合員さんのお便利コーナー

わいわい
ポスト



よどがねさん よどまる



防災グッズが買えるので
助かります!!
防災グッズを買えるのでありがたいです。日頃は意識しないのですが、わが家では震災の日が近くなると、『改めて非常食など見直す日』にしています。使わないですむのが一番ですが、いざという時のために、備えられるものは準備したいですね。
(豊中市 りんりんさん)

コープと共に
いつまでも元気な生活を♪
40年前の結婚当初に、コープに加入していました。子どもたちが巣立ち、コープから遠ざかっていきましたが、先月からカムバックしてきました。ミックスキャロットジュースなど当時の商品の商品がなつかしく、コープで成長した3人の子どもたちは健康に暮らしているのもミックスキャロットジュースのおかげだなあと思っています。今は孫に飲んでもらおうと注文しています。いい商品がいっぱいのコープさん。これからもお世話になります。歳とともに重い物は大変なのでコープで注文します。お米・ビールは必ずです。高たんぱくの1人分で手軽な商品がバラエティ豊かに出てくるのを楽しみに待っています!!
(淀川区 ミエコさん)



ただいま



たまごでたんぱく質♪
タンパク質を摂るため、お昼ごはんにはゆで卵を仕事に持っていくようにしています。いつも、『赤穂のたまご10個入り』を購入するようにしています。お値段もお得だし、おいしいのでとても助かっています。
(高槻市 どんぐりさん)

おたより募集

「ミンチ(ひき肉)を使ったレシピ」を募集します。1面のお便利欄にてお寄せください。



アレンジ大作戦!!
ニッキフーズの『だしが決め手のたて焼』には、ねぎドッサリ!かつおぶしとポン酢でしたが、たまごスープをかけて、明石焼き風に♡と書かれていたので、主人に出したらたいへんよろこんで食べていました。何か物足りないと言ったら、コレはとってもいいメニューになりました♪
楽陽食品さんの『めっちゃうま大粒焼売6個入り』は、本当に重宝しています。素揚げにしても、レンジでチンして、からしポン酢でいただいています。蒸しパンの中に入れてもOKです。アルミ箔のカップに入れて肉まんもどき♪
(摂津市 恵理子さん)



インターネットからでも、お便りの応募ができます。

〈キリトリ〉

クイズの答え ○○○ ← クイズ応募の組合員さんはご記入ください。

No.450 おたより欄
※商品への意見・企画要望は「あなたの声を聴かせてくださいカード」をご利用ください。(6面参照)

参加申し込み欄
お名前 _____ さん
ペンネームご希望の組合員さんはこちらへ(_____ さん)
組合員コード 5 _____
コード 請求明細書または出資証書をご覧ください
NO.2011 ヘチマでグリーンカーテン 希望の組合員さんは ○をしてください 種を申し込みます
4月25日(火) くらしテラス in 東淀川 希望の組合員さんは ○をしてください 大人 1人 子ども(歳 人) 託児(歳 人)

クイズの答え・おたよりの郵送方法
上のキリトリ用紙を封筒に入れて郵送してください。
※この応募で得た個人情報は、プレゼントの抽選と「わいわいポスト」や催事の連絡のみに使用します。
インターネットでおたより・クイズの応募ができます。
パソコン https://www.yodogawa.coop/kumiai/kikanshi/quiz/
携帯 https://www.yodogawa.coop/k/

図書カード 当たります Present Quiz
プレゼント★クイズ
締切:3月31日(金)必着 発表:本紙452号
今年のグリーンカーテンは何を植えるのでしょうか?
○○○
ヒントは、8面にあるよ!
クイズの答えを右の欄にご記入ください。
正解者の中から抽選で5人の組合員さんに図書カード500円分をプレゼントします。

おたより募集
締切:3月31日(金)必着 発表:本紙452号
本紙へのご意見・ご感想をお待ちしています。(原文を短くして掲載することがあります。ご了承ください)

448号クイズの答え
3月「19」日(日)
当選者
高槻市 愛 さん
茨木市 繁 子 さん
吹田市 幸 恵 さん
摂津市 ちよ 子 さん
豊中市 生 子 さん
※当選者には3月末に図書カードを郵送します
応募総数 78通 正解 77通

キリトリセン
5648790
大阪府吹田市岸和田4番1号
大阪もみぢわね出版株式会社 組織部
お便りのクイズ 応募係 行
甲紙在母
料金受取人払郵便
吹田局承認 3478
差出有効期限 2024年10月30日 まで(切手不要)
★切手不要★
キリトリセン



みんなで考えよう



平和のこと

「バスツアーに行ってきます！」

3月3日(金)に平和グループ主催で、バスツアーに行ってきます!コロナ禍になってから、平和グループとしては初めてのバスツアーです。今回向かうのは、奈良県天理市にある「柳本飛行場」。正式名称は「大和海軍航空隊大和基地」といい、太平洋戦争中に建設がはじまったそうです。柳本飛行場とはどんな場所なのか、どんな歴史があったのか…。バスツアー当日に、ガイドさんから学びます。ちなみに、見学の後は大和郡山市を散策します。報告は今後の機関紙や、平和グループ発行の『よどपी通信』でも発信する予定です。久しぶりのバスツアー、楽しみながらたくさん学んできます!



環境のこと

30 by 30 (サーティ・バイ・サーティ)って!?

自然環境に係ることばに「30 by 30」があります。これは2030年までに陸と海の30%以上を保全しようという目標をあらわしたことです。陸と海を保全することで生物多様性の損失を止め、人と自然の結びつきを取り戻すことを目指しています。保全には国立公園などの地域だけでなく、民間の力も必要です。

その点では生協は商品(事業)や活動を通じて人と自然をつなぐことができます。産地の生産者の取り組み、自然とふれあう活動を通じて、私たちの身近な自然にも関心をもって暮らしを考えましょう。

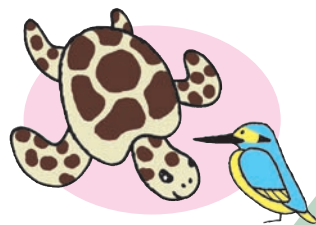

2011.3.11

東日本大震災被災地に想いを寄せて・・・



東日本大震災の発生から12年が経ちます。津波の被災地では住まいやインフラが進む一方、今なお福島県では県外含む避難者が2万人を超えており、原発事故からの復興など長期的な課題が残されたままです。岩手県では復興公営住宅のコミュニティづくりとして、交流の場、ふれあいサロンなど、地域のにぎわいを取り戻す活動を続けています。

心のケアやコミュニティづくりなどの支援はこれからも必要です。「私たちは忘れない」という想いとともに関心を持って暮らしを考えましょう。

2023年度東北支援募金ご協力をお願い

企画回

3月3回～4月3回

募金受付期間

2月27日(月)～4月7日(金)

募金は...

「福島復興ステーション」(福島)

「遠野山・里・暮らしネットワーク」(岩手)への寄付

募金方法

注文書の募金カンパ欄「1416」に個数(100円単位)を記入してください。またインターネット注文「eフレンズ」でも募集できます。



※この募金は、所得税の寄付金控除の対象にはなりません。