

よどがわ



SEPTEMBER
2023.9.4 No.456

次号は10月2日発行です



特集 明神水産
「わら焼き戻りかつおタタキ」



<https://www.yodogawa.coop/>

検索 よどがわ生協



← 公式facebook
『大阪よどがわ市民生活協同組合』

公式Instagram →
『@yodogawacoop』



エコアクション21
認証番号0008727

よどがわ市民生協は
環境マネジメント
システムに基づいた
とどろきを行なっ
ています。



こじかんとうまい

一本釣りの鰹(かつお)のみを使った「わら焼きかつおタタキ」。なくておいしい」との声が多い、明神水産株式会社のロング「漁師の味」にこだわり、漁場から稲作までを行なっています。おいしさの秘密に迫ります。

かつおを一本釣りで、船上で即冷凍

明神水産株式会社は、一本釣りがかつお漁の会社として昭和32年に創業しました。かつおが傷つけられることなく釣りあげられ、船上で活きたまま急速凍結するため、鮮度バツグンです。



高知県で主流のかつおの一本釣り漁。巧みな力加減で釣りざおを動かし、かつおを空中でふり落とします。

釣り上げてすぐ船上凍結します。



魚堅の漁獲場所と特徴

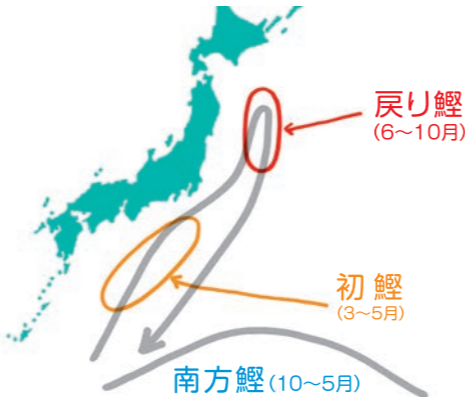

- **もっちり、脂ののった「戻り鰹」**
三陸沖で漁獲され、脂ののりがよくトロ鰹として親しまれています。
- **赤身の発色がよく、さっぱり「南方鰹」**
太平洋の暖かい海域で漁獲され、脂質が少なくさっぱりした味わいです。

かつお 鰹を送るま

(土佐弁:とってもおいしい鰹)

「赤身なのに、くさみがセラーです。昔ながらの今回は長年愛される、



かつおの鮮度にこだわり さらに藁にもこだわる

昔から高知の漁師の家では、かつおを藁(わら)で焼いてタタキにして食べていました。「藁焼きかつおのおいしさを広げていこう!」と、かつお漁だけではなく、昭和61年に水産物の加工販売もスタートしました。

藁焼きに適した良質な藁を確保するために、稲作も手がけます。最高のかつおを届けるために、漁業・農業・加工・販売のあらゆる段階で、安全性と持続可能性を追求しています。



自社で米作り。脱穀後の藁はかつおのタタキを焼くために使います

その1

活きたまま急速凍結の「一本釣り漁」

かつおの一本釣りで、船上で急速凍結。その後、冷凍のまま焼き上げて加工します。「くさみが無い」理由は、これら鮮度の良さにあります。

その2

最もおいしい状態でお届けできる「わら焼き」

高知伝統のタタキ製法「わら焼き」。稲藁で表面のみをあぶることで生臭さが消え、香ばしい風味がつけます。藁の炎はあっという間で800℃にまで達し、中までは火が通りません。

●表紙のレシピ●

韓国風かつおのタタキ



材料 (2人分)

- 冷凍かつおのタタキ…1袋
- サンチュまたはサニーレタス…4~6枚
- 玉ねぎ…1/2個

- コチュジャン…大さじ1
- 豆板醤…小さじ1/2
- 砂糖…大さじ1
- 醤油…大さじ2
- 酢…大さじ2
- おろし生姜…小さじ1
- すりごま…小さじ2
- ごま油…小さじ1

タレ

作り方

- 1 冷凍かつおのタタキを流水で解凍する。半解凍の状態から出して食べやすく切る。
- 2 玉ねぎは薄切りにして、さっと水にさらしてザルにあげる。
- 3 タレの材料を全て混ぜ合わせておく。
- 4 器にサンチュなどの葉野菜、2の玉ねぎとともにかつおのタタキを盛る。お好みで水菜、みょうが、糸唐辛子などを添える。
- 5 かつおにタレをかけ、野菜とともにいただく。

釣りたての鮮度を味わってほしいから…

食べる直前の流水解凍ぞうぞう!!

冷凍パックのままボールなどに入れ、5~10分ほど流水で解凍してください。中に芯が残るくらいが旨味を逃がさず、カットもしやすいです。

※冷凍から冷蔵庫に移して自然解凍する方法は、鮮度や色目が落ちるためおすすめしません。

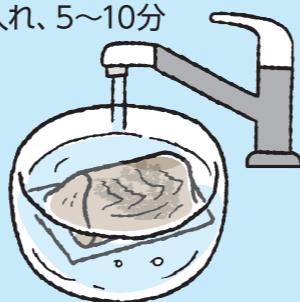

とっても新鮮!



身の縮みは鮮度の良さの証。かつおが活きた状態で凍結されるため、解凍後に身が縮みはじめます。

「わら焼きかつおタタキ」は一本釣りされてすぐ船上で凍結され、冷凍のまま水揚げ・加工をして組合員さん宅へ届きます。冷凍でお届けできる、生協さんの商品だからこそその『鮮度』と『おいしさ』をぜひ味わってください。



明神水産株式会社 wakuiりゅう 涌井 流さん

本場・土佐の味を高鮮度でお届けします! ぜひ!! 食べる直前に流水解凍して食べてみてください~い!



9月で3周年を迎えます!

よどがわ市民生協
公式Instagram

@yodogawacoop

2020年9月にスタートしたよどがわ市民生協の公式Instagramは、現在約1,600フォロワーに到達!

日々の暮らしに役立つレシピやおすすめ商品の紹介、組合員さんの体験エピソード4コマまんがなど、よどがわ市民生協や暮らしにまつわる情報配信をこれからも続けてまいります!



プレゼントが当たる!

キャンペーンも不定期で実施しています!

「こんな投稿が見たい!」
リクエストも大募集!
フォローしてね~



ミスターKによる

頭の体操クイズ

家族みんなで考えてみてね!

問題:

10 + 12 → 鳥居

4 + 6 → 海

3 + 7 → トラウマ

では、12 + 12 + 1は?

こたえは1番うしろのページにあるよ!

過去の人気投稿

4コマまんが



商品紹介



レシピ



Facebookでも

よどがわ市民生協の活動や取り組みについて発信しています! こちらもフォローしてください。



よどまるレポート

014 遺品整理について

遺品整理とは…

身内をなくした遺族には、お葬式や各種手続きなどの他に、『遺品整理』があります。故人の生活用品や思い出の品々を片づけていく作業です。人が生きていれば、ある程度まとまった量の身の回り品を持っています。

故人との思い出を偲びながらも、それらを「遺品として取っておくか」「処分するか」。また「処分をする」にしても、買い取ってもらうか、廃棄するのか…など、悩みは尽きません。遺品整理を終えて初めて、故人とのお別れ、故人と遺族の人生に区切りが付くのではないのでしょうか。

増える片付けの需要

超高齢社会になり、高齢者の孤立、地域コミュニティの崩壊、ゴミ屋敷の増加、空き家対策などが現代社会の問題となっています。特に孤立死は深刻で、その件数は年間3万人と言われていています。件数にも驚きですが、孤立死の8割がセルフネグレクト(生活環境や栄養状態が悪化しているのに、それを改善しようという気力を失い、周囲に助けを求めない状態)になっています。



遺品整理のサービスもしています

2021年4月から「遺品整理」の斡旋サービスをスタートし、去年は34件の整理作業を実施することになりました。「遺品整理」の作業場所は組合員の親族の家が多く、よどがわ市民生協のエリアだけでなく、京都府・兵庫県・大阪府南部でも作業を行なっています。

地域とともに

よどがわ市民生協×日本センチュリー『つながるコンサート』を実施

よどがわ市民生協では、2023年3月に「『つながる』コンサートVol.2」を開催しました。午前の部は、親子で楽しめるコンサート、午後の部は、大人だけのほっこりコンサートを楽団の練習場で演奏!

その時に出された質問に答えます!

それぞれの楽器の人数やフルオーケストラの人数は決まっているの?

A 曲によって演奏者人数がかわりますセンチュリーは「10型」という大きさのオーケストラで、弦楽器はヴァイオリン18人、ヴィオラ6人、チェロ6人、コントラバス4人という人数が基本になっています。管楽器は曲によって人数が決まっており、弦楽器は基本の人数は決まっているものの、最終的には指揮者と相談して確定します。

年何回ぐらいのコンサートに出られるのでしょうか?

A オーケストラ公演(60人程度)とアンサンブル公演(2~10人程度の演奏)を合わせ、年間約200公演の演奏を行なっています。

ぜひ! 『つながる』コンサートへ!!

お客さんと演奏家がこの近い距離で触れ合うのはなかなかない機会だと思います。ぜひ、好きな楽器や演奏者を見つけてもらえたらうれしいです。

毎年、どんな内容が喜んでいただけるかわくわくしながら準備をしています。たくさんの組合員さんとお会いできることを楽しみにしています。

次は2024年3月16日(土)に予定!

今回も…

団体名:【日本センチュリー交響楽団】
活動場所: センチュリー・オーケストラハウス(楽団練習場)
〒561-0873 大阪府豊中市服部緑地1-7
連絡先: 06-6848-3333
HP: https://www.jcso.or.jp/



← 午前の部

← 午後の部

理事会だより

2023年度 第3回理事会 (2023年8月8日開催)



■仲間づくり(7/20現在)

7月度純増	127人
組合員数	11万5,626人
組織率	10.6%

■出資金(7/20現在)

7月度純増	1億1,764万円
出資金総額	45億8,706万円
1人当り平均	3万9,672円

■損益の状況

	7月度(6/21~7/20)		
	実績額	計画比	前年比
供給高	13億2,037万円	100.9%	97.6%
事業総剰余金	4億7,795万円	104.1%	99.4%
事業経費合計	3億7,996万円	93.2%	100.2%
経常剰余金	1億201万円	188.1%	93.4%

	2023年度累計(2023/3/21~2023/7/20)		
	実績額	計画比	前年比
供給高	50億9,461万円	102.2%	97.7%
事業総剰余金	17億1,998万円	105.1%	99.6%
事業経費合計	14億8,109万円	93.5%	100.6%
経常剰余金	2億6,067万円	403.8%	92.2%

※1万円未満は切り捨てて表示しています。【機関紙8月号理事会だより訂正】出資金(6/20現在) 6月度純増 5865万円→586万円

議決事項

- 以下の事項について議決しました。
1. 組合員活動・地域連携を主な目的とする土地購入の件
 2. 役員人事委員会答申の件
 3. 秋の総代懇談会開催要項の件
 4. 東淀川区の居場所づくりの見合わせの件
 5. 組合員活動サポーター承認の件

協議事項

- 以下の事項について協議しました。
1. 食料・農業・農村基本法見直しにむけた意見表明の件
 2. 『よどまる子ども食堂など応援基金』の設立と運営の件

報告事項

- 以下の事項について報告しました。
1. 前理事会以降のおもな活動報告
常勤理事会、リスク管理委員会などについて報告しました。
 2. 7月度経営・事業・組合員活動・地域連携推進報告
・第一四半期進捗状況

配送時に
担当者に
渡してネ!!



リサイクル 回収報告

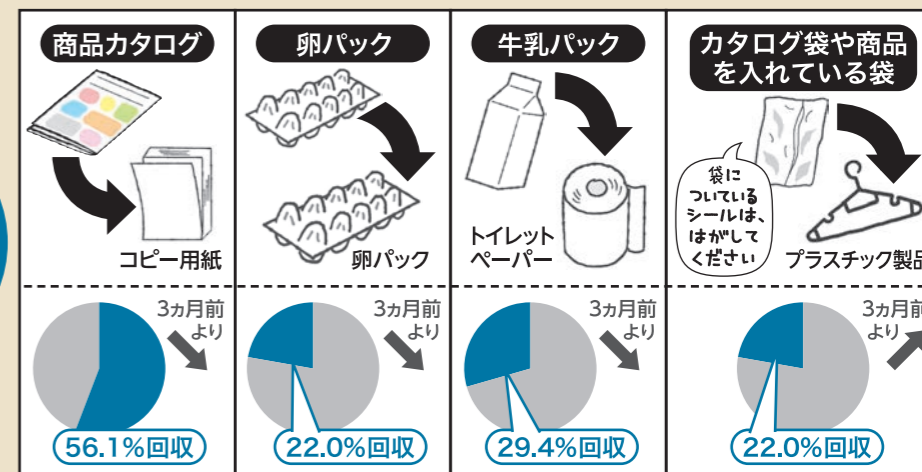

7月度商品検査報告

6月21日~7月20日



安全・安心の商品をお届けするため、商品検査室で検査を行っています。放射能検査の取り組みは、よどがわ市民生協のホームページにも掲載しています。

★商品検査の取り組み状況 商品検査数 950件(前年 987件)

検査の種類	検査件数	注意品	内容と結果
微生物検査	644	2	再検査・継続検査・調査を要するものが、新規品で2品ありました。
残留農薬検査	49	なし	問題ありませんでした。
食品添加物検査他	51	なし	問題ありませんでした。
残留放射能検査	28	なし	生鮮・一般食品を検査し、すべて検出はありませんでした。(検出限界値は20ベクレル/kg)
卵質検査	142	なし	問題ありませんでした。
輸入食肉検査	16	なし	問題ありませんでした。
アレルギー(卵乳・小麦)	20	なし	問題ありませんでした。

※おおさかバリュー商品検査室にて実施



7月度 6月21日~7月20日

あなたの声を聴かせてくださいカード報告

組合員さんの願いをもっと実現できるように、生協へのご意見・要望を『あなたの声を聴かせてくださいカード』にてお聴きしています。カードは毎月1週目の配送時に配布しています。複数枚、必要な場合は、配送担当者またはコールセンター(☎0120-727-263 月~金 9時~21時 / 土 9時~17時)にお申し込みください。



受付件数	商品への意見・質問など	既存商品の企画要望	新規商品取扱い希望	おすすめの声	商品以外(仕組・お礼など)	総計
	167	157	29	208	42	603
実現事例	● 大山乳業さんの『コープ プレーンヨーグルト脂肪0(ゼロ)、プラスチック容器ですが、紙容器にないでしょうか?捨てる時にいつも気になります。』					順次切り替えて実現!

秋の総代懇談会のご案内

総代のみなさんには9月中旬にくわしい案内を郵送します。

秋の総代懇談会では、6月の総代会に寄せられた「わたしの想い~議案への意見~」について、あらためて理事会としての受け止めを報告するとともに、総代会で確認した事業・活動の進捗状況を報告し、総代さんからの意見を事業・活動に活かします。また、総代どうしの今のくらしの状況や、生協の商品・取り組みについても楽しく交流します。

開催日時 **10月17日(火)~11月4日(土)**
午前10時30分~12時15分 または 午後13時30分~15時15分

- 参加希望の組合員さんは、組織部までお問い合わせください。
- オンライン会場もあります。
- 開催時間は日程によってことなります。

お問い合わせ・連絡先 ▶ 組織部 ☎06-6319-5619 (月~金 9~17時)

第4次受付ウクライナ食糧支援募金ご協力のお願い

この募金は、国際連合世界食糧計画WFP協会(国連WFP協会)を通じて現地に届けられ、今後長期化する難民へ現地の食糧支援として使用されます。

8月3回~

募金方法 注文書の4ケタ・6ケタ注文欄「001420」に個数(100円単位)を記入してください。また、インターネット注文「eフレンズ」でも募金できます。

※この募金は所得税の寄付金控除の対象となりません。

今後ご協力をよろしくお願いいたします。



平和募金は4ケタ6ケタ注文欄「001418」で受け付けています

Check! インフォメーション

よどがわ市民生協の組合員さんが参加できるイベントです。下記の注意事項と共にご覧ください★

商品活動委員会「エプロン」より

国産トマトを使用したケチャップを学ぶ！ ハグルマさんへバスツアー

商品のこだわり、生産の苦勞、瓶へのこだわりなど、ハグルマさんについて学ぼう！

日時 10月12日(木)
8時20分集合 JR新大阪駅
16時(予定) 上記場所にて解散

行先 和歌山県紀の川市

募集人数 大人13人→各注意事項A②

参加費 1人 1,500円
(プログラム参加費・昼食代)
→各注意事項④
※キャンセル料9/29(金)～

持ち物 飲み物・筆記用具

申し込み 締め切り 9月22日(金)



NO.2078

点字サークル・どんぐり主催

10回参加の講習会です

点字を学びませんか？ ～点字講習会～ 計10回コース

50音と文章作成のきまりの基礎を学びます。

講習日 10月12日(木)
～1月18日(木)の
毎週木曜日
10月12・19・26日と
11月2・9・16・30日と
12月14日と1月11日・18日

講習時間 毎回 10:00～12:00

会場 岸部市民センター
※岸辺駅より徒歩9分 ※阪急正雀駅より徒歩2分

定員 5人→各注意事項A①

費用 1,000円 ※点字器具は無料貸出します

講師 山本美恵子さん(社団法人大阪市視覚障害者福祉協会)

申し込み PC

締め切り 9月22日(金)



NO.2079

組織部より

2023年度 プラごみ調べ

軽くて強く便利なプラスチックの大量使用が、海洋汚物として深刻な問題になっています。プラスチックごみ問題を家庭で考えるきっかけに！ぜひ親子で取り組んでみてね！詳細は締め切り後に届く資料にて！※12ページの「環境のこと」も読んでね！

参加費無料

調査期間
10月中の連続
3日以上ならOK!

調査内容
ペットボトルや食品トレー、お菓子の包装など、その日にたごみの数を調べて、提出用紙に記入し、組織部まで返送してください。

申し込み PC

締め切り 9月29日(金)

提出した組合員さんの中から抽選で20人にエシカル商品プレゼント!



NO.2080

申し込み・お問い合わせは 組織部 ☎06-6319-5619 (月～金 9～17時)

- 共通注意事項**
- 参加できるのは、組合員ご本人または、同居・同世帯(2世帯同居は不可)の家族 ●電車・バスなどの公共機関で参加し、車での参加は不可
 - 先着順ではなく、締め切りまで申し込みOK ●締め切り日から1週間以内をめどに、生協より「当選・落選」いずれも郵送でお知らせ
 - 各イラスト・作品写真はイメージ ●大人2人以上で参加希望の場合は(お友だちの組合員さんと一緒の場合は、お友だちの組合員コード必要)、組織部へ電話にて申し込む ●応募多数の場合は抽選 ●会場への行き方は各自調べる
 - 11ページの参加申し込み欄 ●組織部へ電話 PC…インターネット(よどがわ市民生協ホームページ)

- 各注意事項**
- A 健康状態に不安のある人はご遠慮ください B Wi-Fi環境を推奨
 - 1 子ども同伴参加不可 2 子どもだけの参加不可
 - 3 参加費は当日徴収 4 参加費は後日生協登録口座より引き落とし
 - たくし ……1歳～・要予約・無料・参加の組合員の子どものみ
 - たくし ……託児はありません
 - バスツアー ……妊婦・0～2歳は参加不可

くらし委員会「ひまわり」より

参加費無料

くらしテラス in 吹田

くらしのさまざまなことについて、気軽に集まっておしゃべりませんか?交流することで新たな発見や気づきが見つかるかも!?みなさんの「暮らしを照らす」そんな身近な場にしましょう!今回は「グリーンカーテンなど環境について」おしゃべりしましょう。

日時 10月3日(火)
10時30分～12時

会場 吹田みんなのひろばアイワステーションビル9F
※JR吹田駅東改札より南出口すぐ

募集人数 大人 10人→各注意事項A①

持ち物 飲み物・筆記用具

申し込み PC

締め切り 9月22日(金)

たくし



NO.2082

組織部より

追加会場ありま〜す!

発見! 体験! つながろう! 生産者・取引先学習交流会

本年度より総代さんだけではなく、組合員さんも対象として、生協で取り扱う商品を深く知っていただくため、生産者・取引先による商品の学習会を行います。今回はタイ産「産直登録バナナ」とオンラインで現地と交流します。



日時 9月28日(木)
10時～12時

会場 ①吹田さんくす1番館
4階 第4会議室
※JR吹田駅中央改札より徒歩2分
※阪急吹田駅より徒歩15分
②オンライン
③高槻市立生涯学習センター3F 研修室
※阪急高槻市駅・JR高槻駅より徒歩10分

募集人数 ①③会場 各大人 20人→各注意事項A①
②オンライン 大人 30人→各注意事項B

会場持ち物 飲み物・筆記用具

申し込み PC

締め切り 9月8日(金)

①吹田会場 NO.2066

②オンライン NO.2067

③高槻会場 NO.2073

たくし

参加費無料

組合員活動ニュース



6/22 能勢コスモスコープ委員会 日清商事さんによる 季節を楽しむコンテナガーデン

コロナ禍などもあり、能勢でのひろばとしては約3年ぶりの開催となりました。日清商事さんからはお花や、土、植え方のことなどを教えていただき、とても参考になりました。委員会からは「花を通して、人とのつながりや会話ができてとても楽しいひろばとなりました」と声が寄せられました。



6/23 吹田すみれコープ委員会 小川珈琲さんによる珈琲の おいしい淹れ方♪

コーヒー豆の特徴(産地によって味の違いがあるなど)や美味しく淹れるためのポイント(フィルター折り方や温度など)を教えていただきました。参加者からは「新しい発見が多く、楽しく、わかりやすく、良かったです!」との感想がありました。



いつでも注文できます!



産直 登録バナナ500g 本体298円(税込322円)

くわしくは 配送担当者またはコールセンターへ

7013 毎週お届けコース 7021 隔週お届けコース 7030 4週に1回コース

組合員の声から生まれた「登録ホームトンバナナ」は今年で30周年を迎えます。タイのバナナ生産者と協力しあいながら、これからもあんしんで、おいしいバナナをお届けします。



組合員さんのお便利コーナー

わいわい
ホースト



よどがねさん よどまる



各農家で大切に
育てられたバナナ
ホームトンバナナについてよく知
れたのが良かった。大きなプランテ
ーション(大規模農園)はなく、個々
の農家で栽培されているバナナを
想像するとうれしい気持ちになり
ました♥
(摂津市 さおりさん)

(吹田市 ナギまるファンさん)



タイ産『産直登録バナナ』

祝
30周年



忙しい日に便利♪海鮮丼♪
チャンピオンシーフードさんの冷
凍で井用・タレ付の『まぐろのた
き身』や『サーモンたたき身』をよ
く購入しています。解凍してご飯に
のせるだけで、おいしい海鮮丼が食
べられます！忙しい日に役立つてい
ます。
(西淀川区 ちーぷーさん)

おたより
募集

「トイレットペーパーをこんなことにも
使っています」を募集します。
11ページのお便利欄にてお寄せください。



組合員さんからのおたよりレシピ

機関紙 7月号にて募集した「カツオのたたき わが家の食べ方」

カルパッチョ風や中華風に♪

定番の食べ方をすることが多いのですが、
生協さんのブロッコリースプラウトやトマトな
どを付け合わせにして、ニンニク、レモン汁、
塩、こしょう、オリーブオイルなどで調味してカ
ルパッチョ風にしたり、
ネギ、みょうが、ごま、し
ょうゆ、唐辛子、ごま油
などで和えて中華風に
したり、と時々アレンジ
して楽しんでいます♪
(茨木市 ぴこさん)



マヨネーズは無敵★素敵♥

しょうゆなどもいいですが、マヨネーズ
をつけて食べています。わが家はマヨラ
ーなのでマヨネーズばかりです…。
(東淀川区 まーちゃんママ)



インターネットから
でも、お便りの応募
ができます。

図書カード
当たります Present Quiz
プレゼント★クイズ

締切:9月29日(金)必着 発表:本紙458号

ウクライナ食料支援募金は、
難民の何の支援として
使用されるのでしょうか?

〇〇支援

ヒントは、7ページにあるよ!

クイズの答えを右の欄に
ご記入ください。

正解者の中から抽選で5人の
組合員さんに図書カード500円分を
プレゼントします。

おたより募集

締切:9月29日(金)必着 発表:本紙458号

本紙へのご意見・ご感想をお待ちしています。
(原文を短くして掲載することがあります。
ご了承ください)

〈キリトリ〉

クイズの
答え

〇〇支援

クイズ応募の組合員さんは
ご記入ください。

No.456

おたより欄

※商品への意見・企画要望は「あなたの声を聴かせてくださいカード」をご利用ください。
(6ページ参照)

※組合員:組合員本人と同居・同世帯(2世帯同居は不可)の家族

お名前
ペンネームご希望の組合員さんはこちらへ()さん)
組合員 5
コード 請求明細書または出資証書をご覧ください

大人が2人以上は PC にて

参加申し込み欄
申し込みされる組合員さんはご記入ください
※組合員さんのみが参加できます

Table with 3 rows of quiz questions and answers, including dates like 10月12日(木) and 10月3日(火).



454号クイズの答え

「30」周年

当選者

- 高槻市 きみたん さん
高槻市 弘子 さん
吹田市 和代 さん
東淀川区 房江 さん
東淀川区 まーちゃんママ さん

※当選者には9月末に
図書カードと
ホームトンバナナ30周年
記念品を郵送します
応募総数 96通
正解 96通



クイズの答え・おたより
の郵送方法

上のキリトリ用紙を封筒に入れて
郵送してください。
※この応募で得た個人情報は、プレゼントの抽選と
「わいわいポスト」や催事の連絡のみに使用します。

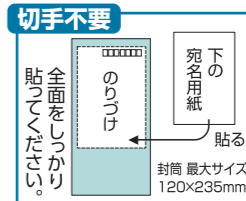

インターネットで
おたより・クイズの
応募ができます。



パソコン
https://www.yodogawa.coop/
kumiai/kikanshi/quiz/
携帯 https://www.yodogawa.coop/k/

5648790

大阪府吹田市岸田町4番1号

大阪もみぢわが会地区協議 組織部

お便りのクイズ 応募係 行
田紙社印



差出有効期限
2024年10月30日
まで(切手不要)

★切手不要★

キリトリセン



みんなで考えよう



平和のこと

沖縄慰霊の日

6月23日の沖縄慰霊の日に合わせてよどがわ市民生協職員4人が沖縄視察を通じて、基地の現状や歴史を学ぶことができました。

1945年太平洋戦争末期、アメリカ軍を主体とする連合軍と日本軍との間で行われた沖縄戦。約20万人が犠牲となり9万4,000人は沖縄県の一般市民でした。

沖縄本島中部にある嘉数高台公園周辺は、沖縄戦の激戦地でもあり、「トーチカ（防御の中心となる陣地）」に残る無数の弾痕が激しい戦闘を物語っていました。また、展望台からは普天間基地が一望できます。市街地にあり、住宅や学校に囲まれているため「世界で最も危険な飛行場」と言われています。これは沖縄だけの問題でしょうか？

コープおきなわ主催の「ファミリーピースウォーク」では、激戦地となった沖縄南部を歩き、平和について考え、それを周りに伝えていく、そこには、よどがわ市民生協組合員より預かった平和への想いも一緒に歩きました。

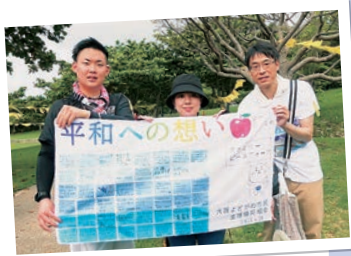

〈職員の感想より〉

コープおきなわの平和委員さんの言葉「戦争なんて体験したことないから知らないで終わるのか、戦争はあってはならないと思い学び、始まらないためにはどうしたらいいのか考えるのか、自分はどっちになるべきか考えてほしい。戦争は始まったら止めることはできない」と子どもたちに伝えていたのが印象的でした。今後も平和といえる世の中にするために行動し、学習をすすめます。



環境のこと

『プラごみ調べ』実施中!!

みなさんは、「プラごみ調べ」に参加したことはありますか??よどがわ市民生協では、2020年度より全大阪消費者団体連絡会（以下、消団連）の呼びかけに賛同し、機関紙などで案内を行なっています。

プラごみ調べて?

ごみとして捨てた容器包装プラスチックと使い捨てプラスチック製品が毎日どれくらい発生しているか“数”を記録するものです。期間中連続した3日間の数を用紙に記入し、提出します。

プラごみ調べの目的は「プラごみ問題について、日々の暮らしの中で考える“きっかけ”にすることです。この調査を行う前と後では、買い物やゴミ出しでプラごみについて意識するようになったかどうかの質問に2022年度の参加者中50%以上の方が「より意識するようになった」と回答しています。

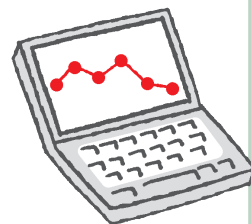

すでに取り組んだことのある組合員さんや初めての組合員さんも、ぜひトライしてみてくださいね★

申し込みは、8ページのインフォメーションを参照。

〈参加者の感想〉

- プラごみ調べをしないとプラごみとして気づかないゴミが多いことがわかりました。数をカウントしていくのは意外と楽しく、またあらためてプラごみの多さに気がつきました。
- 日頃からプラごみの多さには驚いていますが、今回さらに意識するように分別すると何が多いかわかりました。あらためて意識できよかったです。
- プラスチックのない世界が想像できないほどプラスチックに頼っていることがわかりました。
- プラスチックを使用し販売する事業者も消費者もしっかり考えていく時期ですね。